

ERA

ÉCOLE ROMANDE
d'Aromathérapie

Attestation

L'ÉCOLE ROMANDE D'AROMATHÉRAPIE ERA

certifie que

Adeline Greppin

a suivi le cours

Aromathérapie Cours de Base I

15 heures de formation

4 et 5 octobre 2014

Le responsable de la formation:

ÉCOLE ROMANDE D'AROMATHÉRAPIE ERA
Rue du Pont 4 1003 Lausanne

Le formateur

Daniel Cochard

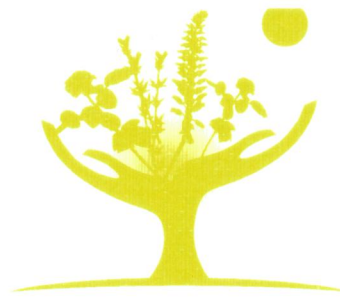

ERA
ÉCOLE ROMANDE
d'Aromathérapie

Attestation

L'ÉCOLE ROMANDE D'AROMATHÉRAPIE ERA

certifie que

Adeline Greppin

a suivi le cours

Aromathérapie Cours de Base II

15 heures de formation

27 novembre et 4 décembre 2015

Le responsable de la formation:

ÉCOLE ROMANDE D'AROMATHÉRAPIE ERA
Rue du Pont 4 1003 Lausanne

Le formateur

Daniel Cochard

A handwritten signature in blue ink, appearing to read 'Daniel Cochard', is written over the printed name.



ERA

ÉCOLE ROMANDE
d'Aromathérapie

Attestation

L'ÉCOLE ROMANDE D'AROMATHÉRAPIE ERA

certifie que

Adeline Greppin

a suivi le cours

Aromathérapie et système ostéo-articulaire

7.5 heures de formation

26 janvier 2016

Le responsable de la formation:

ÉCOLE ROMANDE D'AROMATHÉRAPIE ERA

Rue du Pont 4 1003 Lausanne

La Formatrice

Dr M. Clément-Pralong

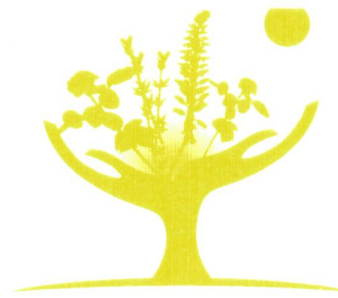

ERA
ÉCOLE ROMANDE
d'Aromathérapie

Attestation

L'ÉCOLE ROMANDE D'AROMATHÉRAPIE ERA

certifie que

Adeline Greppin

a suivi le cours

Gestion du stress et insomnie

7.5 heures de formation

9 février 2016

Le responsable de la formation:

ÉCOLE ROMANDE D'AROMATHÉRAPIE ERA
Rue du Pont 4 1003 Lausanne

La Formatrice

Gwen de Calan

A handwritten signature in blue ink, appearing to read 'Gwen de Calan', is written over the printed name.

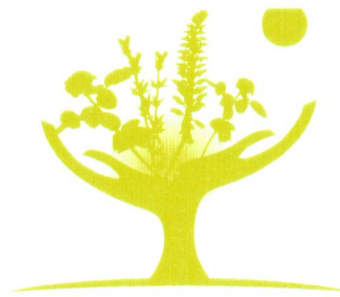

ERA

ÉCOLE ROMANDE
d'Aromathérapie

Attestation

L'ÉCOLE ROMANDE D'AROMATHÉRAPIE ERA

certifie que

Adeline Greppin

a suivi le cours

Aromathérapie et dermatologie

7.5 heures de formation

5 mars 2016

Le responsable de la formation:

ÉCOLE ROMANDE D'AROMATHÉRAPIE ERA

Rue du Pont 4 1003 Lausanne

La Formatrice

Dr Michèle Clément Pralong

A handwritten signature in blue ink, appearing to read 'M. Clément-Pralong'.



ERA

ÉCOLE ROMANDE
d'Aromathérapie

Attestation

L'ÉCOLE ROMANDE D'AROMATHÉRAPIE ERA

certifie que

Adeline Greppin

a suivi le cours

Atelier pratique d'aromathérapie

15 heures de formation

28 et 29 avril 2016

Le responsable de la formation:

ÉCOLE ROMANDE D'AROMATHÉRAPIE ERA

Rue du Pont 4 1003 Lausanne

La formatrice

Gwen de Calan

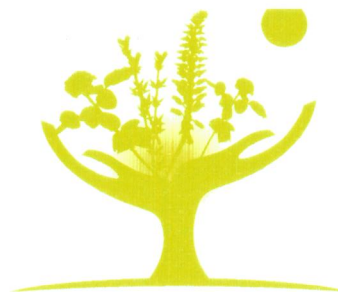

ERA

ÉCOLE ROMANDE
d'Aromathérapie

Attestation

L'ÉCOLE ROMANDE D'AROMATHÉRAPIE ERA

certifie que

Adeline Greppin

a suivi le cours

Aromathérapie et système respiratoire

7.5 heures de formation

9 avril 2016

Le responsable de la formation:

ÉCOLE ROMANDE D'AROMATHÉRAPIE ERA
Rue du Pont 4 1003 Lausanne

Le formatrice

Dr Michèle Clément Pralong

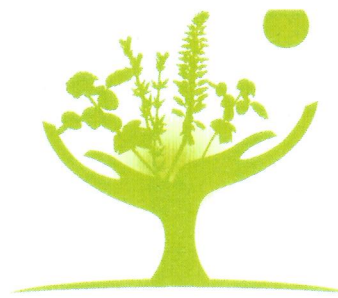

ERA

ÉCOLE ROMANDE
d'Aromathérapie

Attestation

L'ÉCOLE ROMANDE D'AROMATHÉRAPIE ERA

certifie que

Adeline Greppin

a suivi le cours

Aromathérapie et système urinaire

7.5 heures de formation

27 mai 2016

Le responsable de la formation:

ÉCOLE ROMANDE D'AROMATHÉRAPIE ERA
Rue du Pont 4 1003 Lausanne

La formatrice

Dr Michèle Clément Pralong

M. Clément - Pralong